

INFORME DE ACTIVIDADES

FECHA: 2 de julio de 2025

DESCRIPCIÓN DE LA ACTIVIDAD:

El día 2 de julio participé en la reunión de preparación de la toma Américas Carvajal que se realizará el 3 de julio, donde se dieron las indicaciones para la toma y los sectores económicos que se van a abordar en la toma.

Citación

Invitación de un remitente desconocido: Reunión Preparación Toma - Américas Carvajal mié 2 de jul de 2025 4pm - 4:30pm (COT) (faencastro@gmail.com) 



Según tus correos  ¿Correcto?  
Diana Clavijo <dianac200912@gmail.com>
para mi, fabianmahecha, germancr, lrg2704, mafcarreno, milleran2014, pprodlia01, ha.1405 +
30 jun 2025, 19:01 (hace 2 días)    

SOPORTES FOTOGRAFICOS

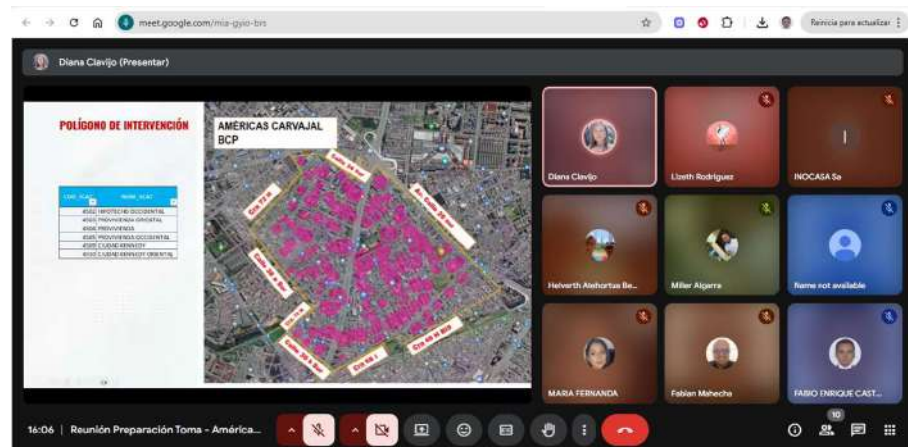
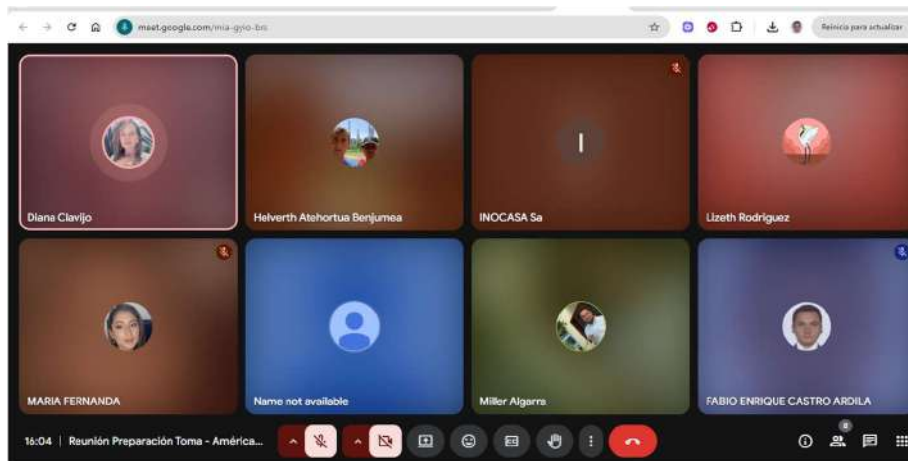

meet.google.com/mia-gyo-bn

Diana Clavijo (Presentar)

Información General de la Jornada

Punto de encuentro
McDevulfo - Cámara 68E No. 25-10/34 Sur, Segundo Piso

Fecha y horario
Jueves 3 de julio
Encuentro: 8:00 a.m. (socialización e información clave sobre la aglomeración)
Inicio de actividades: 8:30 a.m.
Finalización estimada: 3:00 p.m.

Meta por participante
9 instrumentos CME completados durante la jornada

16:06 | Reunión Preparación Toma - América...

Participants: Diana Clavijo, Lizeth Rodriguez, INOCASA Sa, Helverth Alahortua Be..., Miller Algarra, Name not available, MARIA FERNANDA, Fabian Mahecha, FABIO ENRIQUE CAST...

meet.google.com/mia-gyo-bn

Diana Clavijo (Presentar)

Sectores Económicos Objetivo

La aplicación del instrumento CME se realizará a empresas de los siguientes sectores:

- Sector de Plásticos**
Empresas dedicadas a la producción, transformación y comercialización de productos plásticos para diversos usos industriales y comerciales.
- Industria Alimentaria**
Empresas enfocadas en el procesamiento, transformación, empaque y conservación de alimentos y bebidas.
- Confección**
Establecimientos de manufacturas industriales y prendas como jeans y uniformes para el sector productivo.

Las empresas incluidas forman parte del tejido industrial local

16:09 | Reunión Preparación Toma - América...

Participants: Diana Clavijo, Lizeth Rodriguez, INOCASA Sa, Helverth Alahortua Be..., Miller Algarra, Name not available, MARIA FERNANDA, Fabian Mahecha, FABIO ENRIQUE CAST...

meet.google.com/mia-gyo-bn

Diana Clavijo (Presentar)

Subsectores Específicos a Abordar

Procesamiento de Alimentos
Empresas dedicadas a la transformación de materias primas alimentarias en productos elaborados o semielaborados.

Industria de Bebidas
Productores y distribuidores de bebidas alcohólicas y no alcohólicas, en sus diversas presentaciones.

Empaque y Conservación
Empresas especializadas en soluciones de empaque, envase y sistemas de conservación para productos alimenticios.

Distribución y Venta
Empresas enfocadas en la preparación de productos para su distribución y comercialización en el mercado.

16:13 | Reunión Preparación Toma - América...

Participants: Diana Clavijo, Lizeth Rodriguez, INOCASA Sa, Helverth Alahortua Be..., Miller Algarra, Name not available, MARIA FERNANDA, Fabian Mahecha, FABIO ENRIQUE CAST...

meet.google.com/mia-gyo-bn

Diana Clavijo (Presentar)

Recomendaciones Logísticas

- Puntualidad**
Es fundamental llegar a tiempo al punto de encuentro. Las empresas deben acudir en sus equipos de trabajo y aprovechando el tiempo disponible para el inicio de la jornada.
- Identificación institucional**
Todos los participantes deben portar su carnet institucional de la IODE como requisito indispensable para el ingreso.
- Vestimenta oficial**
Los miembros del equipo IODE deben llevar puestos los chalecos de su institución durante toda la jornada para facilitar su identificación.

16:14 | Reunión Preparación Toma - América...

Participants: Diana Clavijo, Lizeth Rodriguez, INOCASA Sa, Helverth Alahortua Be..., Miller Algarra, Name not available, MARIA FERNANDA, Fabian Mahecha, FABIO ENRIQUE CAST...

meet.google.com/mia-gyo-brs

Diana Clavijo (Presentar)

Metodología de Trabajo

Distribución de empresas
Se entregará un listado con las empresas identificadas previamente en el territorio para realizar las visitas programadas.

Identificación de nuevas empresas
Durante el recorrido, se deberán identificar empresas adicionales que no aparezcan en los sistemas de información existentes. Para las nuevas empresas, llenar el SIME para obtener información del representante legal.

Recorrido por polígonos
Los equipos realizarán recorridos por zonas asignadas, priorizando las empresas impactadas por el evento (zona de riesgo).

Aplicación del instrumento DIME
Realizar la aplicación del diagnóstico a los representantes que estén disponibles, siguiendo el protocolo establecido.

16:17 | Reunión Preparación Toma - América...

meet.google.com/mia-gyo-brs

Diana Clavijo (Presentar)

Por: anterior | Ir a: inicio

RUES

La fuente de información empresarial más robusta con la que cuenta Colombia

Regístrate ahora! | 801 2 59 163 | Buscar

Ciudadano
Accede a la información básica de los registros empresariales del país. Contiene certificados de matrícula mercantil y representación legal. Descarga información de proveedores, clientes y competidores locales y al nivel del registro mercantil, o incluso cualquier dato dentro de los planes de ley.

Funcionario entidad
Ofrece información detallada y en caso de registros empresariales de índole pública, entrega información geográfica y de riesgo que puede ser tomada de decisiones en sus procesos y actividades. Descarga reportes de información en formatos CSV y PDF y realiza vigencia y control.

Personero o Cabildo
Consulta los servicios públicos registrados por Personeros Municipales, Distritales o Parroquiales. Descarga el Registro Funcionario de Personeros. Realiza el seguimiento a reportes de información, inscripciones, sanciones, notas de cancelación y más información.

16:20 | Reunión Preparación Toma - América...

meet.google.com/mia-gyo-brs

Diana Clavijo (Presentar)

Protocolo para Situaciones Especiales

Empresario no disponible
Programar una visita para la próxima semana, preferiblemente en horario matutino. Dejar volante con los datos de contacto de los gestores.

Empresa no encontrada
Registrar en la planilla si la empresa no se encuentra en la dirección indicada o si la dirección no existe.

Empresario no interesado
Documentar en la planilla los motivos por los cuales el empresario no está interesado en participar en el diagnóstico.

La documentación generada de todas las incidencias es fundamental para el seguimiento posterior y la mejora continua del proceso de diagnóstico.

16:23 | Reunión Preparación Toma - América...

meet.google.com/mia-gyo-brs

Diana Clavijo (Presentar)

Documentación y Cierre de la Jornada

Registro de visitas
Al finalizar el día, se entregará el listado de empresas con las observaciones realizadas durante las visitas, incluyendo todos los casos especiales encontrados.

Lista de asistencia
Es obligatorio diligenciar el formato de lista de asistencia para cada uno de los DIME efectivamente aplicados durante la jornada.

Informe de resultados
Cada participante deberá reportar el cumplimiento de la meta de 5 DIME aplicados, o justificar adecuadamente si no se alcanzó dicha meta.

(Gracias por su compromiso con esta importante labor de fortalecimiento empresarial)

16:24 | Reunión Preparación Toma - América...